

# WNI

## Polsek Susukan Tingkatkan Patroli Jalur Rawan

Panji R - CIREBON.WNI.OR.ID

Jun 10, 2023 - 11:08

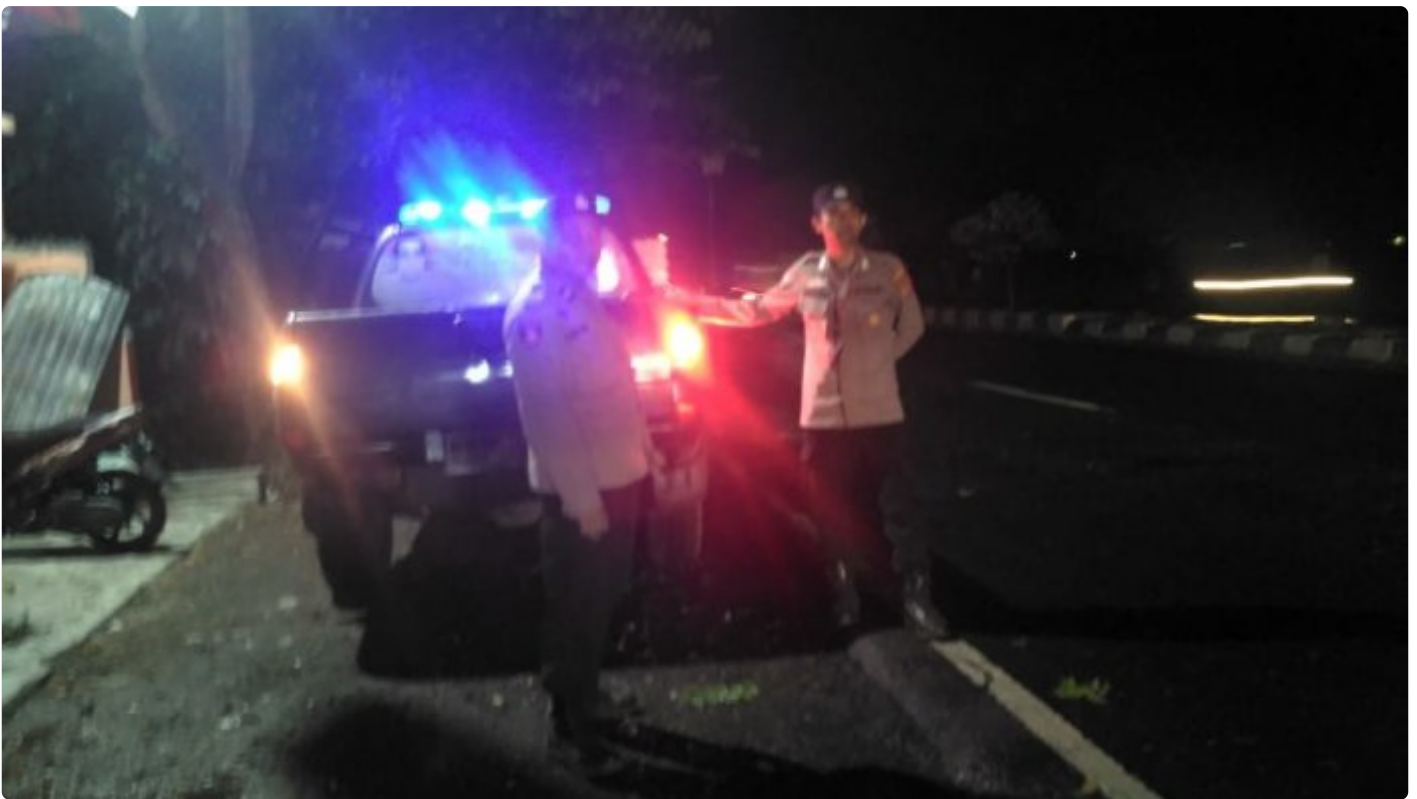

**CIREBON** - Untuk mencegah dan mengantisipasi terjadinya gangguan Kamtibmas di wilayah hukum Polsek Susukan melaksanakan upaya upaya antara lain mekachsanshan patroli malam, Adapun tempat-tempat yang dianggap rawan Kriminalitas adalah jalan toang atau sepi kendaraan lalu lalang kendaraan , Kantor Bank/ tempat yang ada Mesin ATMnya, Perkantoran, Mini Market, Pemukiman Warga guna menjamin keamanan dan wilayah tetap kondusif dan tidak terjadi gangguan Kamtibmas.Dengan dialogis kepada satpam sampaikan pesan Kamtibmas dan tugas tugas sbg satpam agar bisa menjaga kondusifitas sekitar wilayah kerjanya.

Kapolresta Cirebon Kombes Pol Arif Budiman, SIK,MH melalui Kapolsek Babakan AKP Rinduwan dengan Giat Kepolisian patroli di malam hari sebagai

upaya cegah dan tangkal gangguan kamtibmas dan antisipasi C3,tawuran dan genk motor dan kejahatan lain di siang hari.Polri sebagai pengemban tugas untuk, melindungi,mengayomi dan melayani masyarakat berupaya untuk menciptakan situasi yang aman dan kondusif di wilayah hukum Polsek Susukan. Jalur Pantura dengan perbatasan Indramayu adalah Jalur yang rawan karena toang yang jauh sehingga perlu kehadiran Polisi. Utk itu patroli Macan Kumbang Presisi akan selalu Hadir utk menciptakan suatu keadaan yg membuat Masyarakat merasa aman dan nyaman dengan kehadiran Patroli di malam hari.